

4. 결선도

5. 품질보증서

제품명	KEY PAD, KEY PAD READER		
고객란			
비 고			

판매점

 **SUPERLOCK CO.,LTD.**
(주)수퍼락

서울시 서초구 양재동 96-1(서울빌딩)
TEL:577-6246 FAX:577-6247
www.superlock.co.kr

사 용 설 명 서

KEY PAD, KEY PAD READER

- MODEL : SLK-100(번호키)
SLS-125(125KHz 카드키)
SLS-135(13.56MHz 카드키)



 **SUPERLOCK**

1. 사양

모델명	기능	전압	대기	동작	등록비밀번호	등록카드
SLK-100	번호키	12VDC	50mA	60mA	4~12 자리수, 30개	기능 없음
SLS-125	125KHz카드키	12VDC	???	???		500User
SLS-135	13.56Mhz카드키	12VDC	80mA	100mA		
규격	가로 42 X 세로 140 X 두께 17 (mm)					
부품	본체(1), 설치판(1), 고정볼트(1), 설치나사(2)					

2. 설치방법

- 면부착 설치하며, 프레임에 설치할 경우 수직수평을 유지하며 중앙에 위치하도록 함.
- 설치판 사용 및 설치 마무리

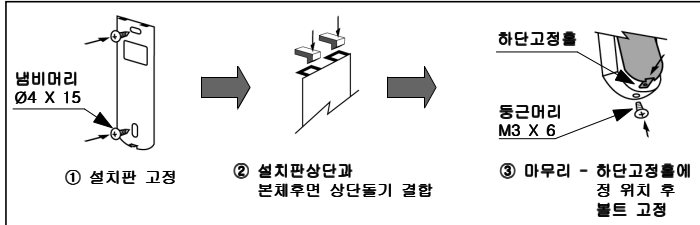

3. 사용방법

(1) 마스터번호 변경

① 마스터번호 2회(기본값 1 1 1 1)	
② 9 9 * → ③ 변경 비밀번호 *	4자리수

(2) 비밀번호 등록 및 변경

① 마스터번호 2회	
② Address 입력 *	카드키(01 ~ 30 번), 번호키(001 ~ 030 번)
③ 비밀번호 * → ④ #	4 ~ 12 자리수
비밀번호변경 : 기존비밀번호 삭제 후 상기 ① ~ ④ 번 진행	
연속 등록 : ②-③ 반복, 또는 ③ 번 반복 진행하면 다음 번지에 등록됨. 등록모드 종료 시 # 누름.	

(3) 비밀번호/출입카드 삭제

개별삭제	전체삭제
① 마스터번호 2회	① 마스터번호 2회
② 삭제 Address #	② 0 0 *
③ 개별삭제모드종료 #	-
Address 지정 반복 삭제 시 개별삭제 ② 번 반복 진행.	

(4) 출입카드 등록 및 변경(SLS-125, SLS-135 에만 해당됨)

① 마스터번호 2회	
② Address 입력(001 ~ 500) *	001 ~ 500 번
③ 카드리딩 → ④ #	
등록카드변경 : 기존등록카드 삭제 후 상기 ① ~ ④ 번 진행 진행	
연속 등록 : ②-③ 반복, 또는 ③ 번 반복 진행하면 다음 번지에 등록됨. 등록모드 종료 시 # 누름.	

(5) 열림지속시간 설정(Locking Time 출력 시간)

① 마스터번호 2회	
② 6 6 *	
③ 시간(2자리수) *	01 ~ 99초, 초기값 1초

(6) 상시 열림 설정/해제

① 마스터번호 2회	①~②번을 반복하여 설정 또는 해제
② 7 7 *(상시열림 설정 또는 해제)	상시 열림 시 녹색 점등

(7) 상시 잠금 설정/해제(설정 시 카드/비밀번호 작동 안됨, 단 EXIT 점등 가능)

① 마스터번호 2회	①~②번을 반복하여 설정 또는 해제
② 8 8 *(상시잠금 설정 또는 해제)	상시 잠금 시 적색 점등.

(8) 인증모드 설정(초기값은 카드/비밀번호 출입)

① 마스터번호 2회	카드/비밀번호 출입이 설정되면 카드 또는 비밀번호로 출입 가능. 카드 출입이 설정되면 출입카드만 사용됨.
② 5 5 *	①~②번을 반복하여 인증모드 변경 설정함.

(9) 초기화

# 과 * 함께 누른 상태에서 전원 리셋.	제품이 초기 상태로 복귀됨.(마스터 1111) 비밀번호, 등록카드 모두 삭제됨.
-------------------------	--

(10) 장난방지

입력 3회 오류 시 1분간 작동 정지됨. # 버튼을 눌러 작동 정지 상태 해제 가능
